PROZESSABLAUF NR. 12 - VERFAHRENSWEISE BEI SCHÜLERBESCHWERDEN
Bearbeitungsstand: 05.12.2024

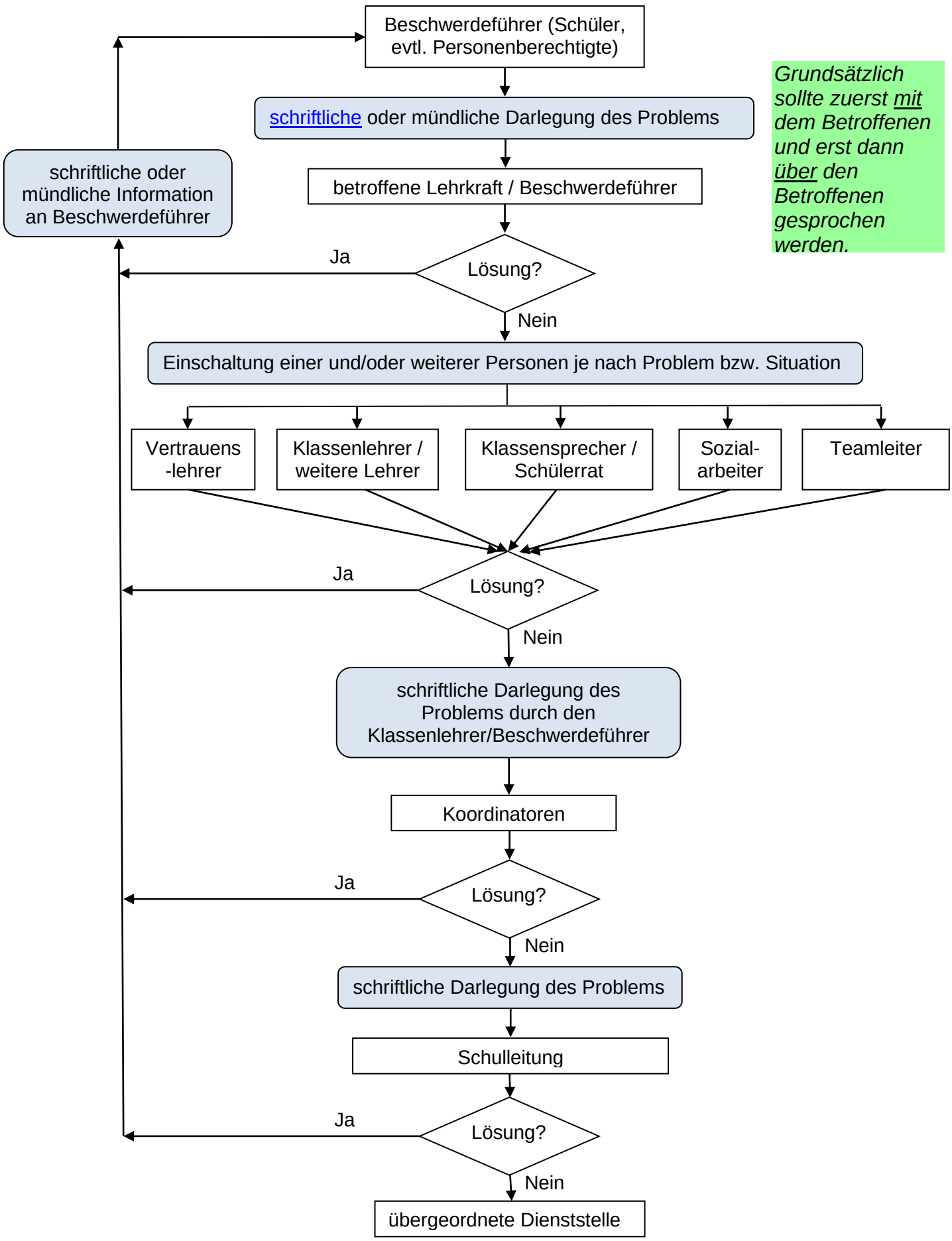


*Grundsätzlich sollte zuerst mit dem Betroffenen und erst dann über den Betroffenen gesprochen werden.*